

0. Begane grond 1:50

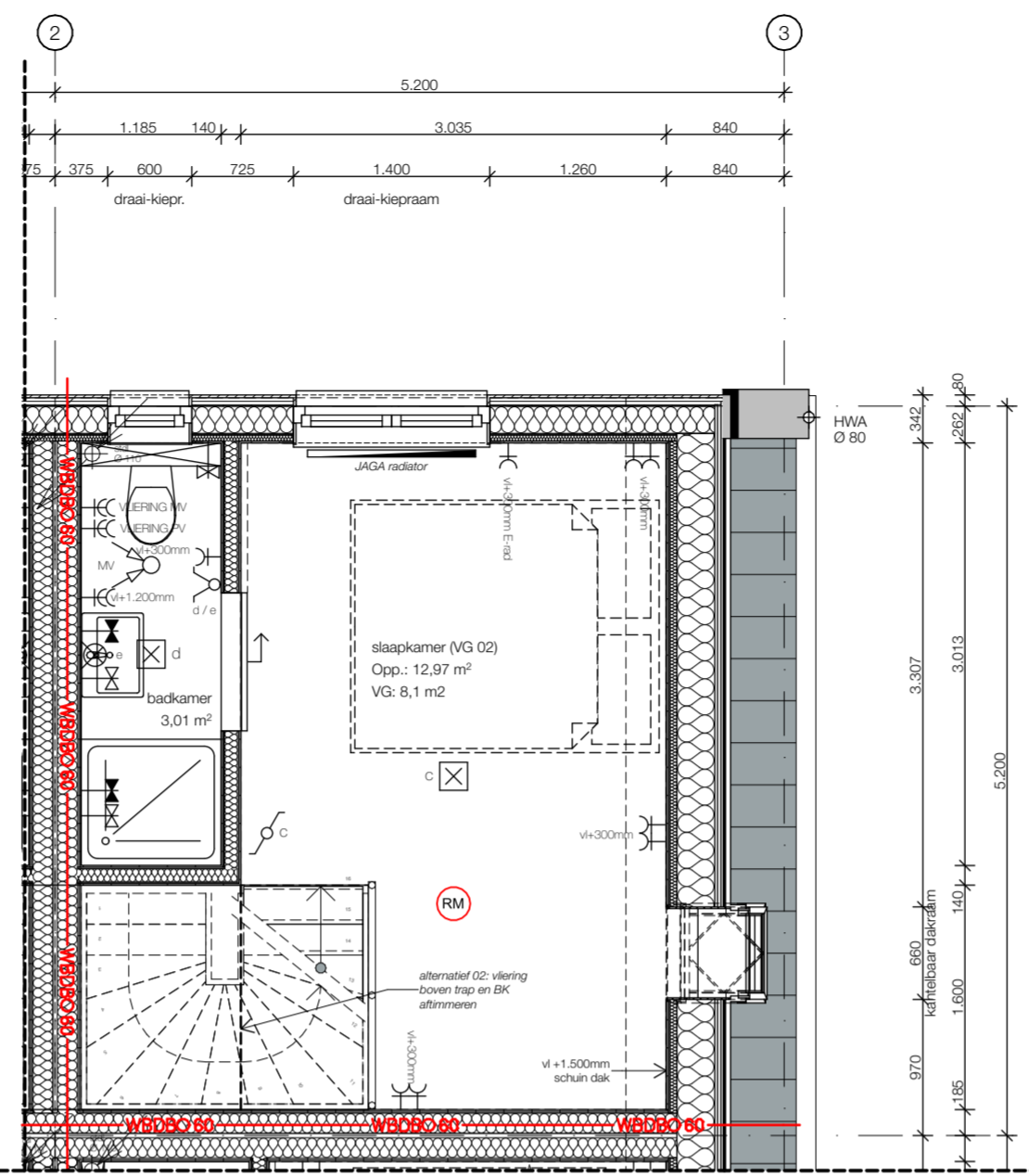

1. 1e verdieping 1:50

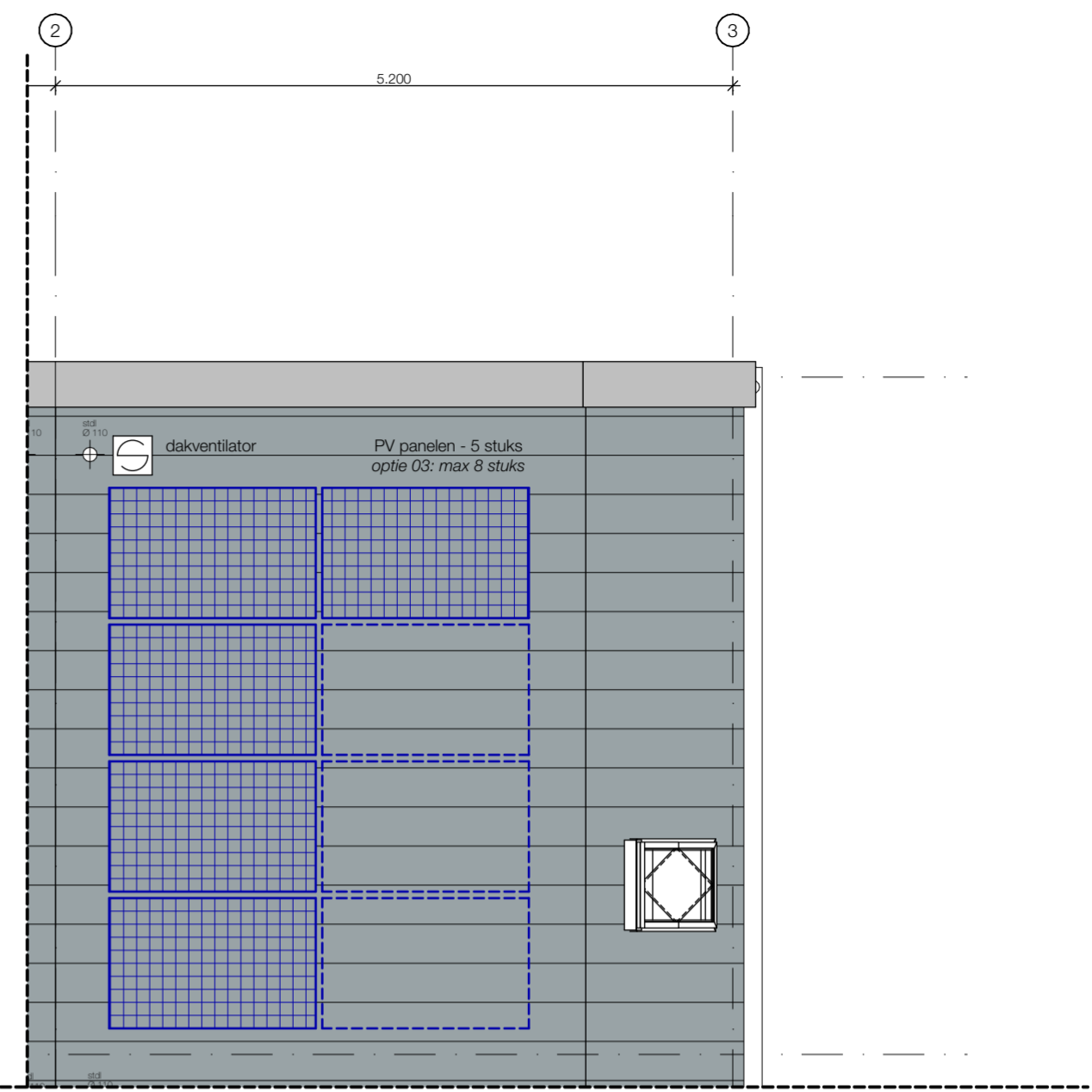

2. Dak overzicht 1:50



G2 Zuidoost gevel 1:50



G3 Noordoost gevel 1:50



Elektra
(conform NEN 1010)

- | | |
|------------------------------------|---|
| ○ CAI aansluiting | ⊗ koud water aansluiting |
| ○ data aansluiting (optioneel) | ⊖ warm water aansluiting |
| ⊗ plafondlichtpunt (centraaldoos) | Ⓜ rockmelder (aangesloten op lichtnet conform NEN 2555) |
| ⊗ wandlichtpunt (waterdicht) | Ⓛ pijpdakventilator Ø125mm (merk Orcon) |
| Ⓛ enkelpolige wisselchakelaar | Ⓜ mechanisch afzuigpunt |
| Ⓛ enkelpolige schakelaar | Ⓜ verdeler vloerverwarming |
| Ⓛ dubbele enkelpolige schakelaar | Ⓜ JAGA trada Hybrid 1600 radiator |
| Ⓛ enkele wandcontactdoos geaard | Ⓜ thermostaat vloerverwarming |
| Ⓛ dubbele wandcontactdoos geaard | Ⓜ bel |
| Ⓛ driefasenspanning-stekkersysteem | |
| Ⓛ ... | |

WONING 02

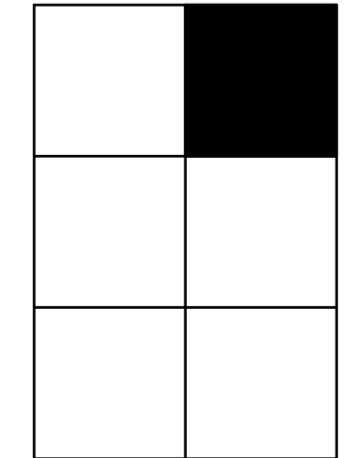

pieter jan vos architect

Jewelweg 12a
1759 HA Callantsoog
+31 (0)6 34 88 96 95
pieterjanvos@me.com

wijziging E
wijziging D
wijziging C
wijziging B
wijziging A

Formaat A2
Datum 2023-02-02

Project Plan Thuijs aan de Veluweweg
nieuwbouw zes woningen
Waarland

Werknummer: 2020003

Layoutnummer: VK-002

Layoutnaam: Woning 02 verkoop

Opdrachtgever: Bouwend Waarland
p/a Smeetsweg 8 1738 DK - Waarland