

0. Begane grond 1:50

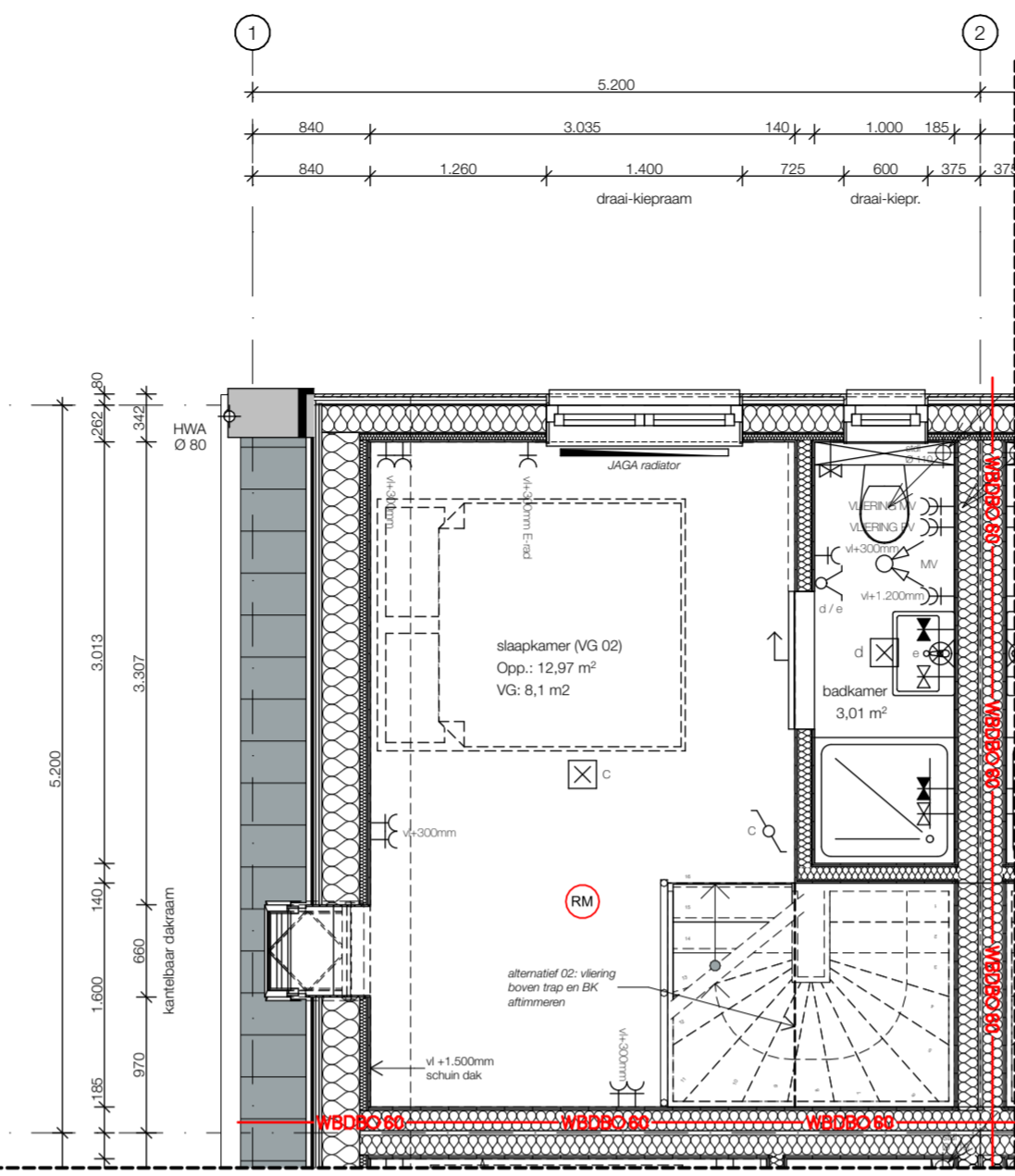

1. 1e verdieping 1:50

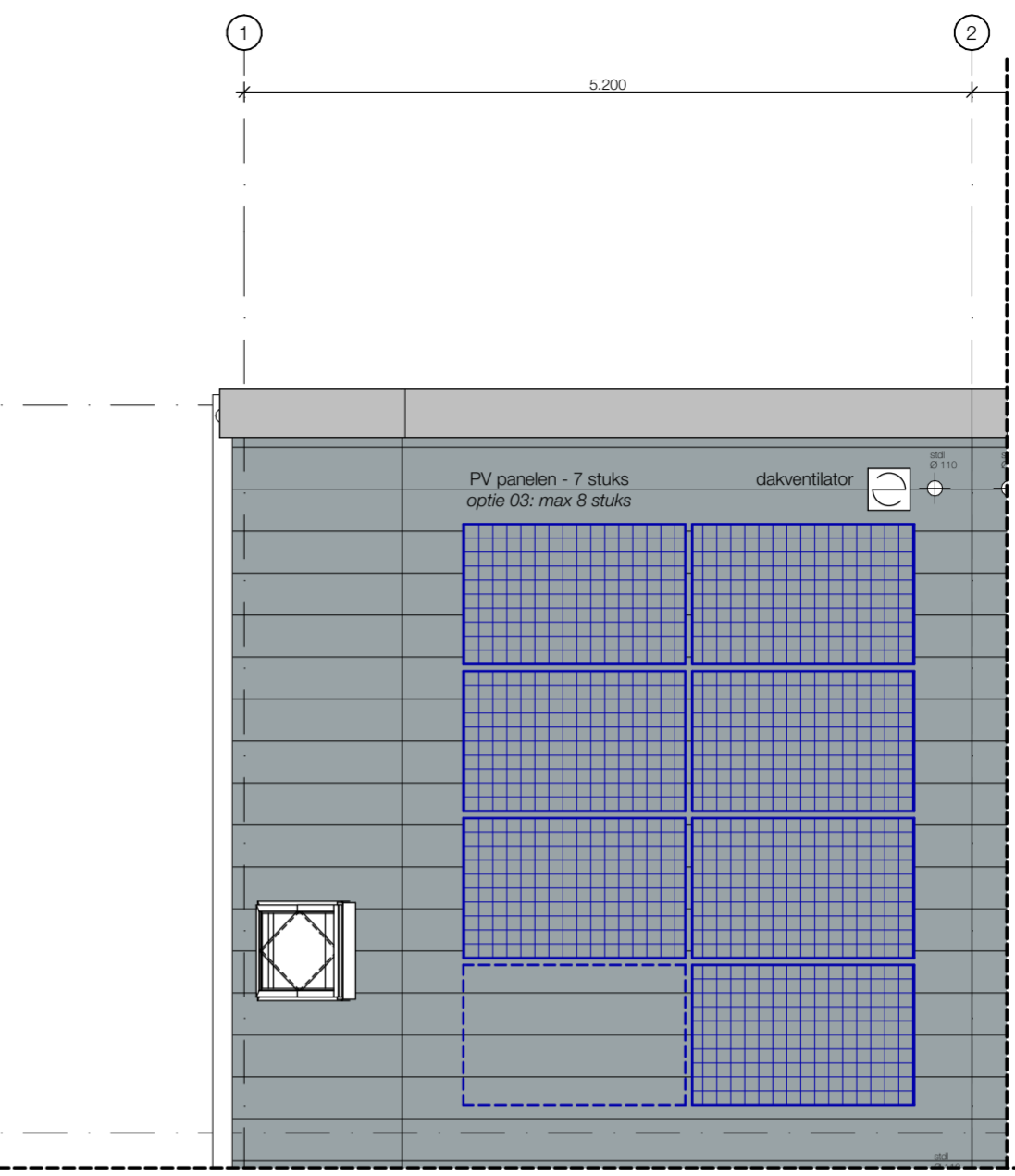

2. Dak overzicht 1:50

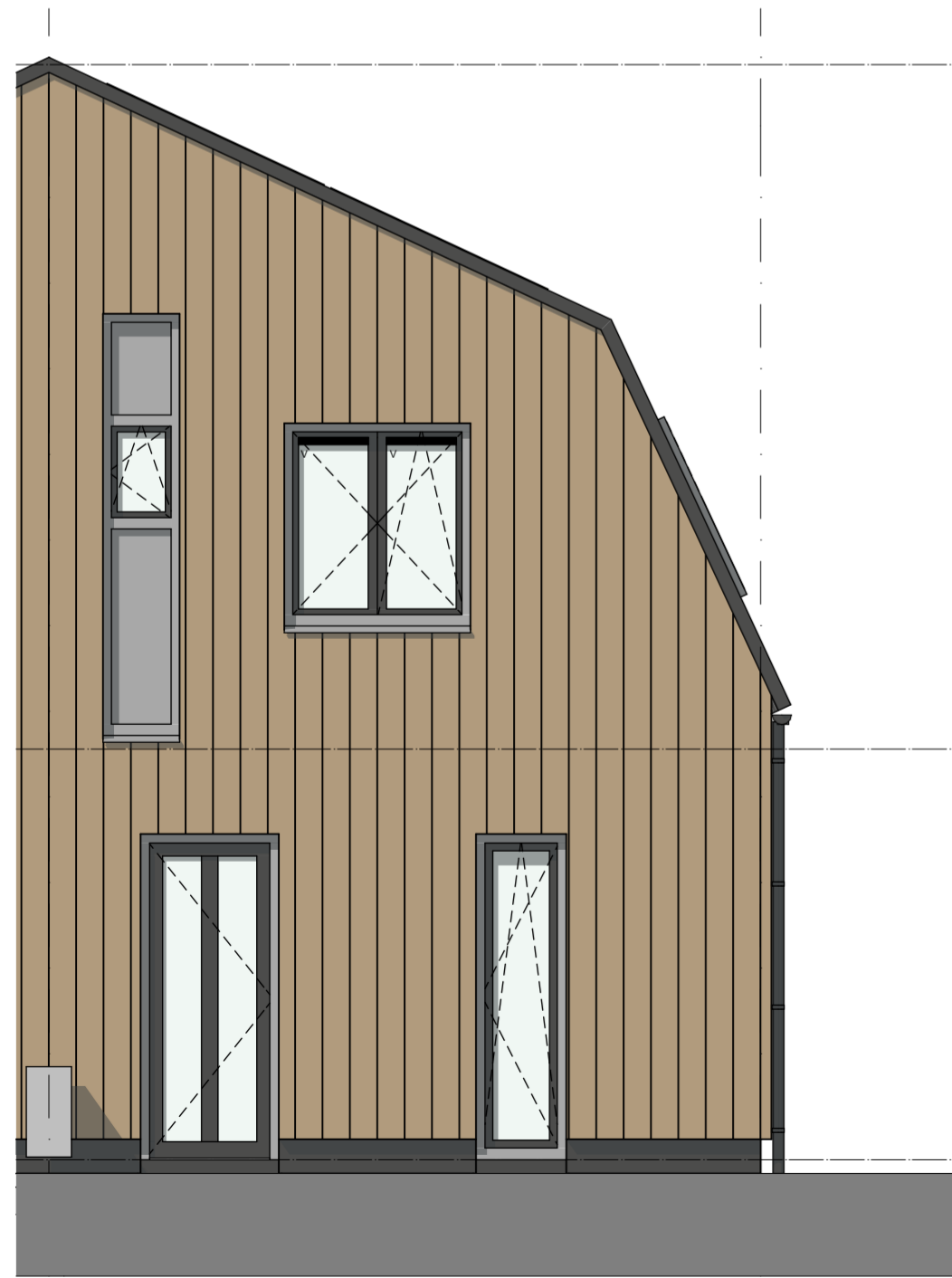

G3 Noordoost gevel 1:50



G4 Noordwest gevel 1:50



Elektra
(conform NEN 1010)

- | | |
|------------------------------------|---|
| ○ CAI aansluiting | ⊗ koud water aansluiting |
| ○ data aansluiting (optioneel) | ⊗ warm water aansluiting |
| ⊗ plafondlichtpunt (centraaldoos) | ⊗ rookmelder (aangesloten op lichtnet conform NEN 2555) |
| ⊗ wandlichtpunt (waterdicht) | ⊗ pijpdkventilator Ø125mm (merk Orcon) |
| ⊗ enkelpolige wisselschakelaar | ⊗ mechanisch afzuigpunt |
| ⊗ enkelpolige schakelaar | ⊗ verdeler vloerverwarming |
| ⊗ dubbele enkelpolige schakelaar | ⊗ JAGA trada Hybrid 1600 radiator |
| ⊗ enkele wandcontactdoos geaard | ⊗ thermostaat vloerverwarming |
| ⊗ dubbele wandcontactdoos geaard | ⊗ bel |
| ⊗ driefasenspanning-stekkersysteem | |
- KK - koelkast
 MW - warmwater close-in boiler (optie 04)
 KP - inductie kookplaat
 AK - afzuigkap
 CM - combi magnetron oven
 WP - warmtepomp aansluiting
 WS - wasmachine aansluiting
 PV - zonnepanelen aansluiting
 MV - dakventilator (mechanisch) aansluiting

WONING 01

pieter jan vos architect

Jewelweg 12a
1759 HA Callantsoog
+31 (0)6 34 88 96 95
pieterjanvos@me.com

wijziging E
wijziging D
wijziging C
wijziging B
wijziging A

Formaat A2
Datum 2023-02-02

Project Plan Thuijs aan de Veluweweg
nieuwbouw zes woningen
Waarland

Werknummer: 2020003

Layoutnummer: VK-001

Layoutnaam: Woning 01 verkoop

Opdrachtgever: Bouwend Waarland
p/a Smeetsweg 8 1738 DK - Waarland